

**REDD+**  
**ECUADOR**  
*Bosques para el Buen Vivir*

**2** **SACHAKUNA,  
PACHA  
TURKARIK**



**YACHAY ÑAN KAMU**

Ministerio del Ambiente, Agua y Transición Ecológica  
Ministerio de Agricultura y Ganadería



República  
del Ecuador



Juntos  
lo logramos

kallarishka ritsichisha kay antisuyo wangulla rikusha apana sachakunara kishpichisha shinallara kuyrasha llamkay ProAmazonia, chay yuyayra apashariun kay yakumanta pachamama Yanapak wasikuna (MAATE), Ministerio de Agricultura shinallara Ganadería (MAG) nishkakuna, kay Programa de las Naciones Unidas para el Desarrollo (PNUD) yanapashkawa shinallara yanapaira churashka GEF y GCF wankurishka muntunkuna.

**Maki mañachikuna:** wankurishka ukumanta REDD+ kullki yanapakuna - PROAmazonia, Chirikunuyamanta turkarik pishilla kuchu, yakumanta pachamama Yanapak wasikuna.

Copyright © PNUD 2021  
Tukuy pakashka kamachikuna

**Rurashka:** Quito - Ecuador

PNUD chaskin mirachingawa tukuy shinallara chawpilla kay kilcashkara, paykuna mana katuna akpi nisha, payna maymanda apishkasha, chaytas yachachina myan. Chay willaykuna, shinallara, apishkakuna shinallara los puntos de vista kay quilcashkay karan klinkin killcan runakunaman mana PNUD kikin yuyay an. Kilka sumakmi nisha kuk, kamura allí wangusha churak, allí tunuy sakik shinallara allí killkashkami nisha rimak:  
CORAPE

Tercera Edición  
Kinsaniki Yachay

**Killkatashuyu:** LAINCRE S.A.

**Kayakuy imashina killkana:**

Ministerio del Ambiente, Agua y Transición Ecológica (MAATE), Ministerio de Agricultura y Ganadería, Programa de las Naciones Unidas para el Desarrollo. 2021. Guía de Capacitación REDD+. Programa Integral Amazónico de Conservación de Bosques y Producción Sostenible (PROAmazonía). Ecuador.



¿IMARAY SACHA?



Sacha ñukanchik **kawsay, wasi, samay, yachay,** ayakmi kan.

**Ñukanchik** sachakuna sumak kawsayta charin shinallata ñukanchikpa Wasi miyan **yaku upina, kaspikuna, muyukuna, hampiyura tiyan.**



Ñukanchikpa sachakuna ashka wiwakunata kawsanmy, ashka yurakunami tiyan. Ñukanchik samay kan, mikuykuna, hampiyura, kun.

**Sachakuna piñarisha ish kay muyurik pachamama tyan:**

• Yaku muyurik

• Kushni muyurik

## SACHAKUNAMANTA YAKU MUYURIK

Sachakuna **yaku muyurik** alli katinkapakmi, shinallata chakirinakuna, mayu huntaykun ama tiyankapak yanapankmy.

Ayllu llaktapi mana charinkmi allpakuna, **mayu huntaypi shinakpi hamutaripay:**



Panka, anku, sacha yuramanta kaspikuna yakuta huntaychin, llantuta kun, allpa ama tularinkapa charichin. **Kayka sachakuna ima esponja shina tukushkatami rikuchin, yakuta tsunkankuna, shina: yakuta tsunkashpa ansa, ansa kacharin, ansalla tamiya pachapi chakirinakwa arkan.**

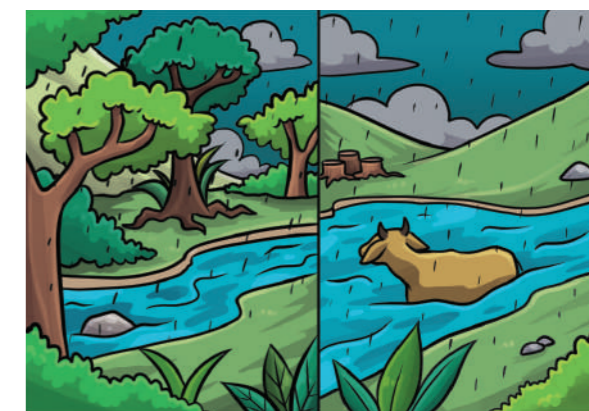

Tamiya pachakunapi, sachakunaka yakuta tsunkankuna. **Sachakunaka yaku mayuma pitiktalla rinapa arkan, shinallata allpata ama apachun manakashpaka yuku tukyay tiyanata arkan.**

## ¿IMARAY SACHAKUNA KUSHNI MUYURIK?

**Kushni (C)** yura kaspipimi, anku, pankakuna, allpami tiyakun. Pachamamapi (planeta) ashka **carbono (C)**, sachapimi tiyakun.

Sachakuna wakllirikpi, kushni (C) wayraman llukshin, oxígeno (O<sub>2</sub>) nishkawan masarishpa dióxido de carbonopi (CO<sub>2</sub>) tikran.

Sacha **rupakpi**, yurawanara kuchukpi, urmachikpi, yana **kushni (c)** kushnilla tukusha awama sikan.

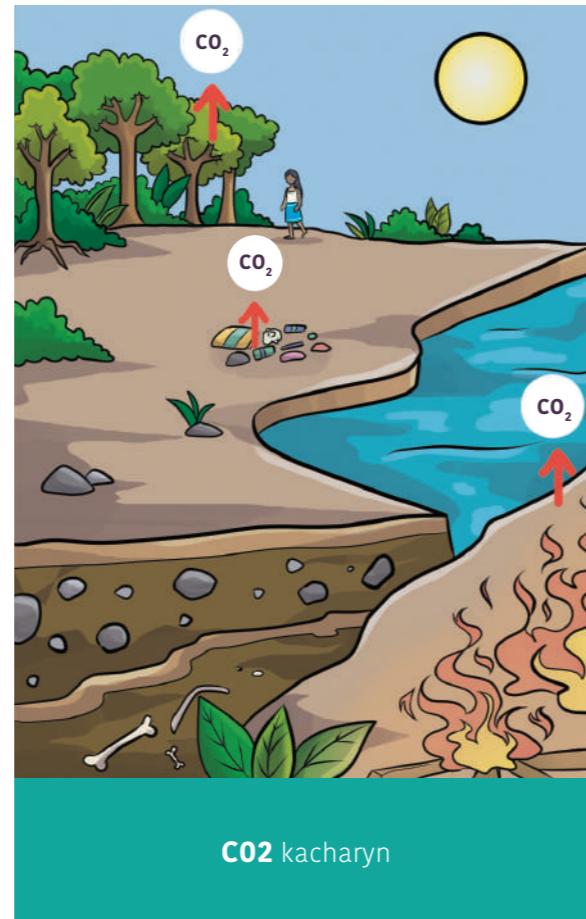
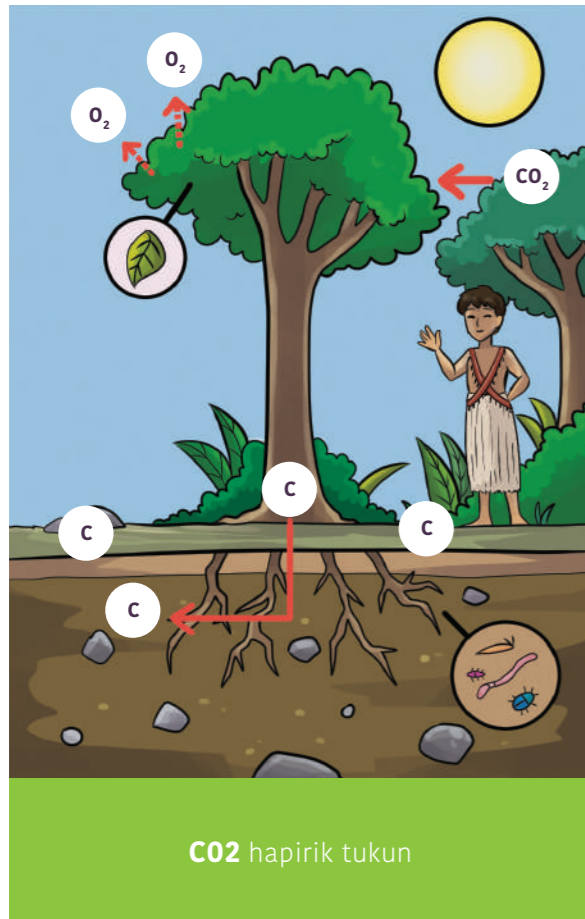

**Ruku sachakuna**, yakukuna, waygunas shinallarami ashka yapa kushni nishkara charinun.

**Wakllichishka** sachakuna, ansalla hatun yurayukkuna, ruku sachamanta pishi **carbono(C)** charinkuna.

Wakllichishka sachakuna ansalla yurakuna, ansalla wiwakunata wakcha allpata tukun.



**Pampakunapi shuk yurakunata tarpuna. Llaktakunapi makipurarishpa tarpuna, alli tarpuy, alli allpa tiyachun.**

Karan hectárea ruku sachapi (**bosque primario**) ashka carbono nishka charin.



Wakra **Mikuna** kiwa, tarpu pampakuna, ansalla **carbono (C)** charinkuna, mana ashka yura tiyashkamanta, shinallata allpa killpari yapa ñutu kashka.

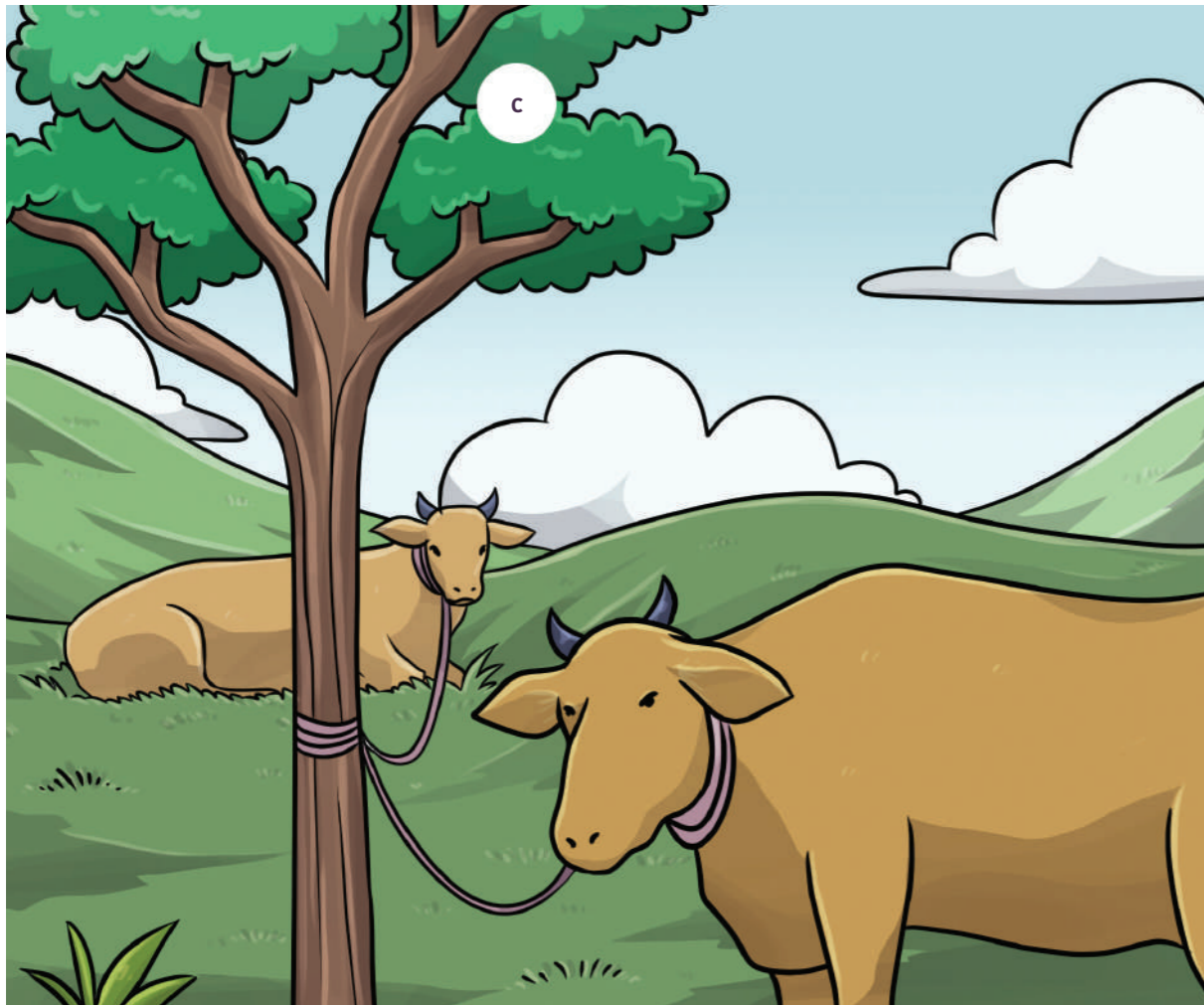

Ruku sachapi (**bosque primario**) ashka carbono nishka charin, shinallata pacha turkarik pishiyachin.

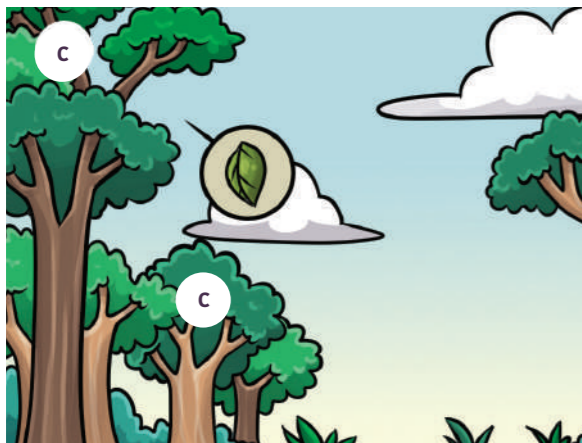

**Kushni** wakaychik yurakunata kuyrachu

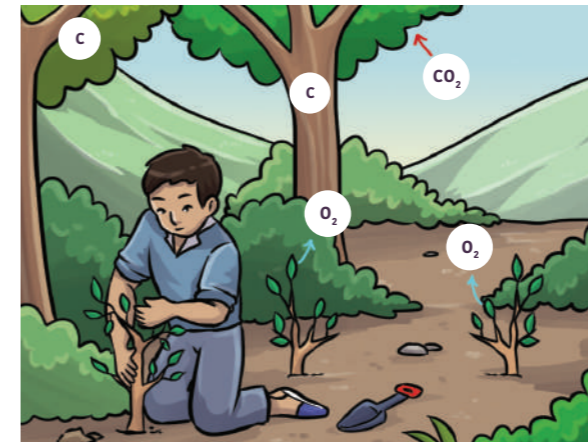

**Hapirik**, wakaychik kusni, tarpuykunawan, kutitarpuy tiyan.

## YACHASHUN – YUYARINA PACHA

**Sachara pakllashka:** Sachakunata rupachiy, kuchuy.

**Degradación:** Sachakuna, wiwakuna, yana kushnipash chingan.

**Tarpuykunawan:** Chusha pampapi yurakunata tarpuna.

**Kutitarpuy:** Kuchushka sachapi yurakunata tarpuna.

**Alli, sumak sachara:** Sachakunata cuidariyana - yanapana.

**Yana kushnita hapi:** Yurakuna, sachakuna yana kushnita tantachin.

**Yana kushnita charina:** Sachakuna tukuy yana kushnita hapishpa mana kacharin.











Kay Kamukuy Chirikunuy Turkarik nishka yachakuy yanapan tukuy ayllu llaktapi, llakta shinallata mamallaktapi riksinkapak yuyayta hamutaripak Chirikunuy Turkarik, Sachakuna, yurakuchuyanta shinallata sacha wakllichimanta emisiones pishiyachi rikuchin (REDD+).

Kaykuna kamuta edu comunicativos niskata yanapan hamutarikapak mamallaktapi, tukuy runakuna yuyakapak yallichinkak wakachinkak yurakuna mana kuchusha pishiyachina.



Ambiente\_Ec  
AgriculturaEcuador  
Pnud Ecuador  
PROAmazoniaEC



Ambiente\_Ec  
AgriculturaEcuador  
Pnud Ecuador  
PROAmazoniaEC

Ministerio del Ambiente, Agua y Transición Ecológica  
Ministerio de Agricultura y Ganadería



República  
del Ecuador



Juntos  
lo logramos