



REDD+
ECUADOR
Bosques para el Buen Vivir

3

REDD+
CHIRIKUNUY
TURKARIK



YACHAY ÑAN KAMU

Ministerio del Ambiente, Agua y Transición Ecológica
Ministerio de Agricultura y Ganadería



República
del Ecuador



Juntos
lo logramos

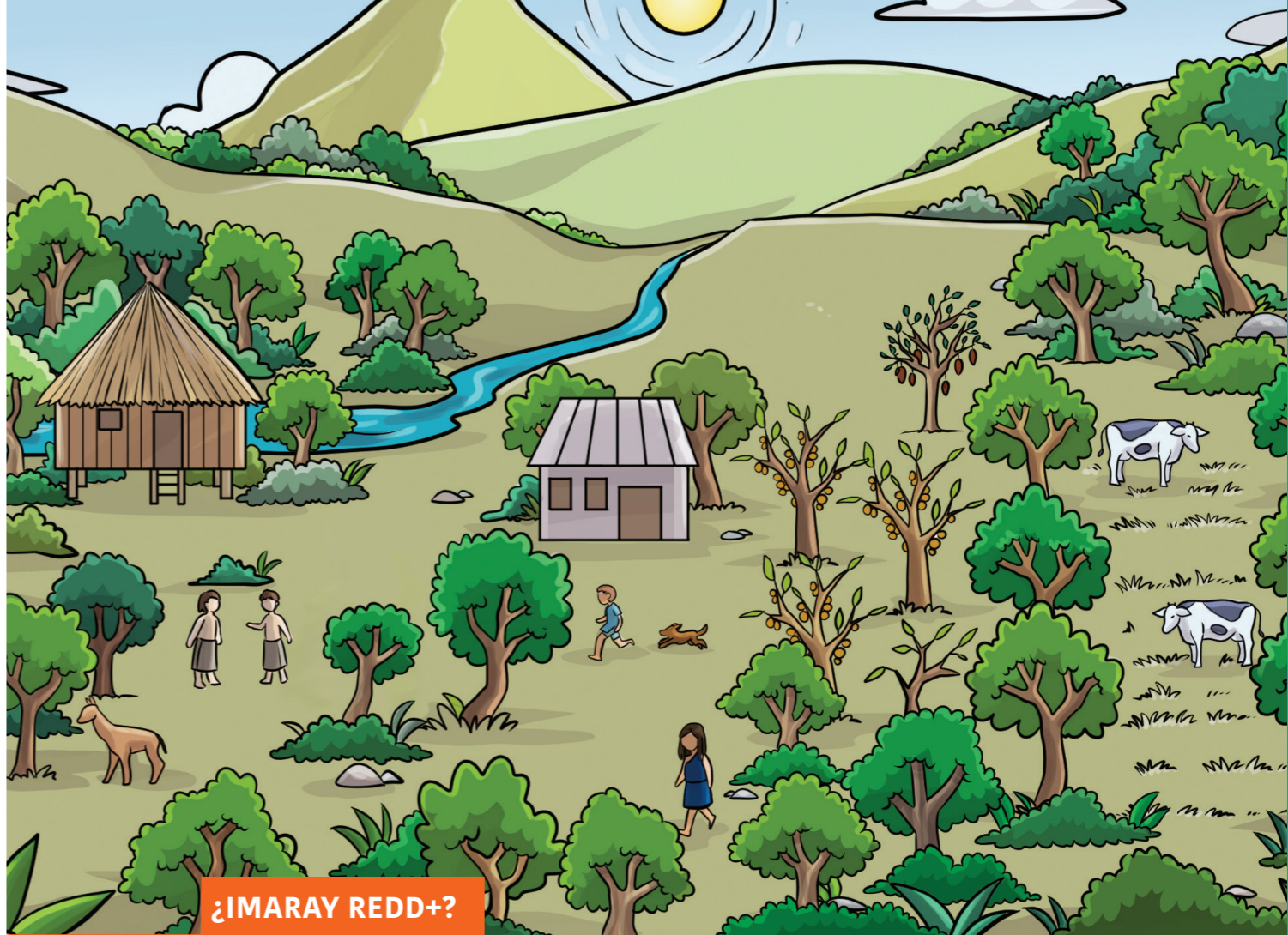

¿IMARAY REDD+?

kallarishka ritsichisha kay antisuyo wangulla rikusha apana sachakunara kishpichisha shinallara kuyrasha llamkay ProAmazonia, chay yuyayra apashariun kay yakumanta pachamama Yanapak wasikuna (MAATE), Ministerio de Agricultura shinallara Ganadería (MAG) nishkakuna, kay Programa de las Naciones Unidas para el Desarrollo (PNUD) yanapashkawa shinallara yanapaira churashka GEF y GCF wankurishka muntunkuna.

Maki mañachikuna: wankurishka ukumanta REDD+ kullki yanapakuna - PROAmazonia, Chirikunuyanta turkarik pishilla kuchu, yakumanta pachamama Yanapak wasikuna.

Copyright © PNUD 2021
Tukuy pakashka kamachikuna

Rurashka: Quito - Ecuador

PNUD chaskin mirachingawa tukuy shinallara chawpilla kay kilcashkara, paykuna mana katuna akpi nisha, payna maymanda apishkasha, chaytas yachachina myan. Chay willaykuna, shinallara, apishkakuna shinallara los puntos de vista kay quilcashkay karan klinkin killcan runakunaman mana PNUD kikin yuyay an. Kilka sumakmi nisha kuk, kamura allí wangusha churak, allí tunuy sakik shinallara allí kilcashkami nisha rimak:
CORAPE

Tercera Edición
Kinsaniki Yachay

Killkatashuyu: LAINCRE S.A.

Kayakuy imashina killkana:
Ministerio del Ambiente, Agua y Transición Ecológica (MAATE), Ministerio de Agricultura y Ganadería, Programa de las Naciones Unidas para el Desarrollo. 2021. Guía de Capacitación REDD+. Programa Integral Amazónico de Conservación de Bosques y Producción Sostenible (PROAmazonía). Ecuador.

REDD: Reducción de Emisiones por Deforestación y Degradación de bosques. REDD+maskanmi emisiones pishiyachinkapa, sachakuchuyta shinallata sacha wakllirishkata pishiyachina.

Kayka “+” yurakuchuyanta shinallata sacha wakllichimanta emisiones pishiyachi rikuchin.

REDD+: kay shuk yuyay yapa sachara wakaychisha charingawa

Ñawpa watakuna sinchi taripasha shamun sachakunara wakaychisha, rikusha, yura kuchusha pishiyaypi kuty tarpuna, ñukanchikpa sachat a kay aska wiwakuna kawsanun.

Chirikunuy turkarik llakik apamushka tukuy pachakunapi shinallata ayllullaktapi, chaymanta tukuy runakunami yacharisha katina kanchik.

Kay tiksichanik yachaykunara taripankichy kay chirikunuy **turkarik tiyan:**

• Tienen la capacidad de absorber GEI de la atmósfera.

• Chay sachara pakllashkara, degradación sachakuna apanunmy pishiyachik GEI ahawapacha.

REDD+, ama sachara kuchusha katinka nisha maskanmi:

• Kuyrashalla sachakunara llamkasha apanka.

• Kallary pachamanta yachaykunara yachachina.

• Kallarymanta chakrakunara charina.



REDD+ nishka yachachinmi shachakunara mana wakllichisha katinka nisha

REDD+ kay pachapi wankurishka llaktakuna rimarinushka sachara wakaychisha nisha.

Ashka llaktakuna tantarishka rimañushka yanapayra kuyashun **Convención Marco de las Naciones Unidas Chirikunuy Turkarik.**

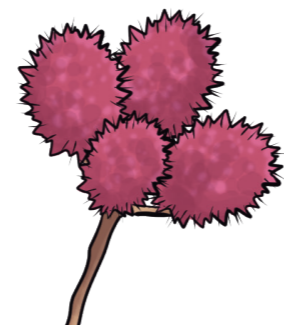

¿IMARAY TUPUSHKAKUNA SHINALLARA RURAYKUNA REDD + NISHKARA ?

Tupushkakuna: Kay yanapaykunata rimanun pishiyachiy sachapakllashkara mamallaktapi, Allpa charinamanta kamachi yurakunata mana kuchuna, rikuraya yurakamay, imashnarasha kawsana.



Ruraykuna: Pishiyachiy sachapakllashkara yanapayta kuyan llamkay yuyay Socio Bosque nishka.

¿REDD+ IMASNARASHARA KULLKIRA KUN?

Pakllashkata sachakunara tarpunamianchi shinallata pishiyachina **GEI nishkara** kullki yanapaykunara apinamunasha,.

Ñawpa **kamachishkakunara tupushpa** tupulla kamachina.

Tukuylla llamkay wasikuna: kay shuk llaktamanta yanapay kuchukuna.

Shukllapay llamkay wasikuna: paykunas yanapanun kullkiwa.

Shuk llaktamanta yanapakkuna.

Shuk llaktamanta yanapay paktamun shina: Naciones Unidas.

Kullki yanapaykunara apinamunasha, sachakunara tarpuna tukun shinallata pishiyachina **GEI nishkara.**

REDD+ nishka yapa alli riman kay chusku ushay paktachina:

1. REDD+ nishka kay tukuy Ecuador markapi paktachina.
2. Taripasha rikuna kay sachakuna pishiyen shinallara yaparin.
3. Rukukunas, maltakunas tukuy wankurisha taripasha rikuna.
4. Kay Sistema Nacional de Monitoreo Forestal taripasha rikuk ñukanchikpa sachakuna tiyan.

¿MAYBIRA REDD+ RURANKA?

Ecuador mamallaktapi yanapay churashka Antisuyu, **Esmeralda**, chinchansuyu **Manabí**, **Pichincha** shinallata **Loja** kay markakuna sachara pakllashka charinun.

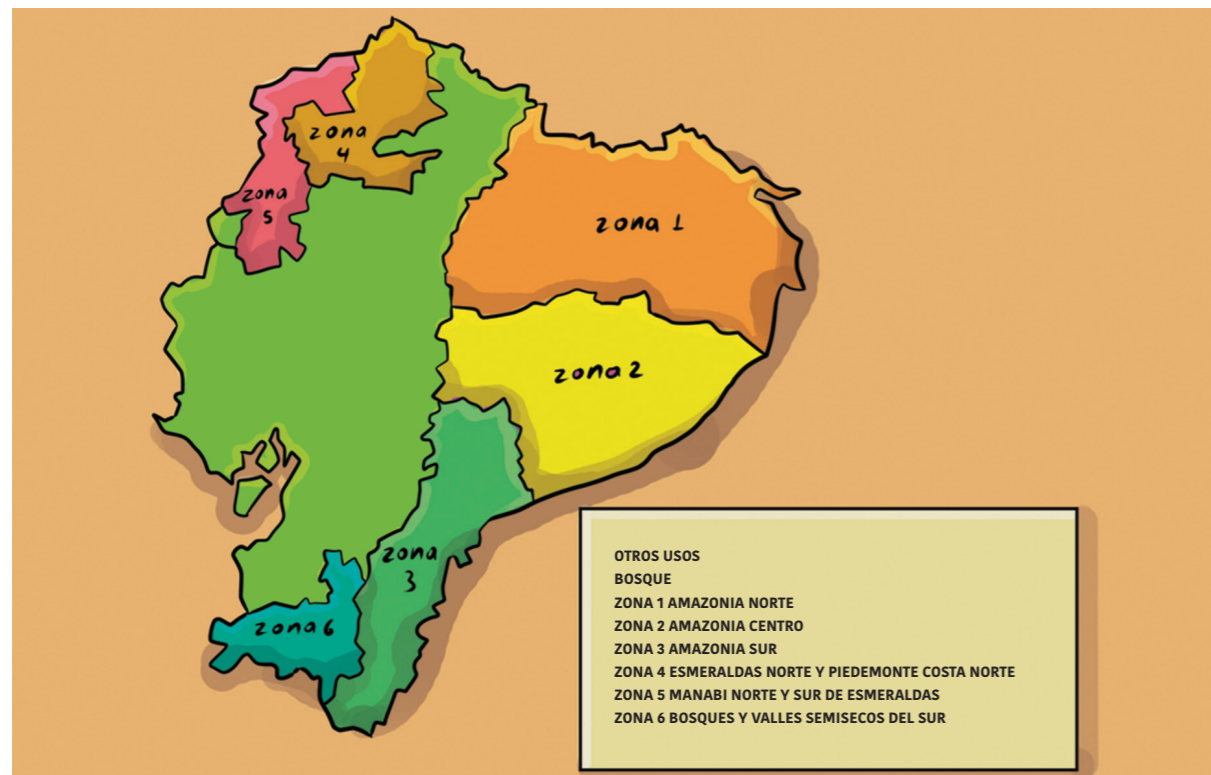

¿IMASNARA ÑUKANCHIK MAMALLAKTA ECUADORPI REDD+ PAKTACHISHA KATINUN?

Kay Ecuador mamallaktapi Ministerio de Ambiente y Agua nishkara pachara tupusha killkasha aparinuska **kay 2025** watakama paktachinara, imasna yanapay tiyachi ama sachakunara waklichisha, yanapasha, tarpusha charinkapak apankak.



Wankurisha Ministerio del Ambiente, Agua y Transición Ecológica, Ministerio de Agricultura llamkaykunara taripasha Medidas y Acciones rikun

Ñukanchik taripasha rikushkara paktachina, sachara, allpara taripasha, muyukunara tarpuna, shinallara allpakunara shutiyachisha, killkachisha charina shina: (imashnarasha kawsana)

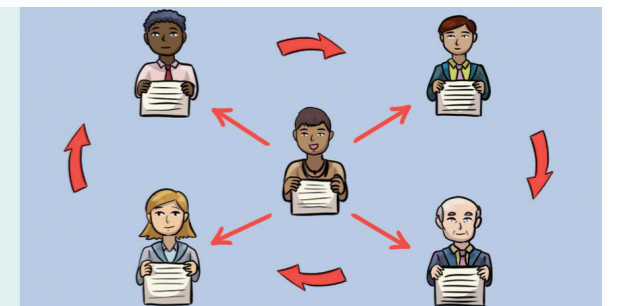



Kay Kamukuy Chirikunuy Turkarik nishka yachakuy yanapan tukuy ayllu llaktapi, llakta shinallata mamallaktapi riksinkapak yuyayta hamutaripak Chirikunuy Turkarik, Sachakuna, yurakuchuyanta shinallata sacha wakllichimanta emisiones pishiyachi rikuchin (REDD+).

Kaykuna kamuta edu comunicativos niskata yanapan hamutarikapak mamallaktapi, tukuy runakuna yuyakapak yallichinkak wakachinkak yurakuna mana kuchusha pishiyachina.



Ambiente_Ec
AgriculturaEcuador
Pnud Ecuador
PROAmazoniaEC



Ambiente_Ec
AgriculturaEcuador
Pnud Ecuador
PROAmazoniaEC

Ministerio del Ambiente, Agua y Transición Ecológica
Ministerio de Agricultura y Ganadería



República
del Ecuador



Juntos
lo logramos