



# 3 REDD+ TURA NUNKA YAPÁJNIAMU



## JINTÍNKIARTAMU

Ministerio del Ambiente, Agua y Transición Ecológica  
Ministerio de Agricultura y Ganadería



República  
del Ecuador



Juntos  
lo logramos

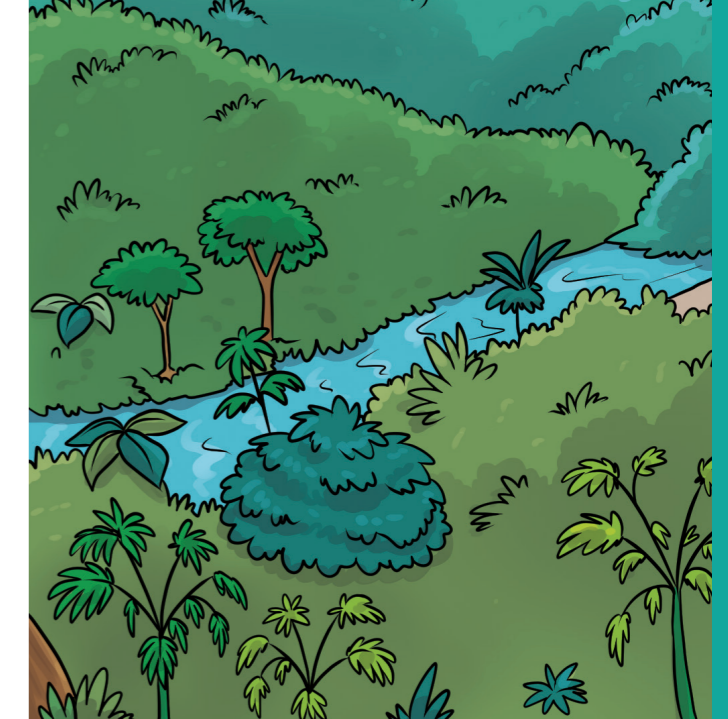
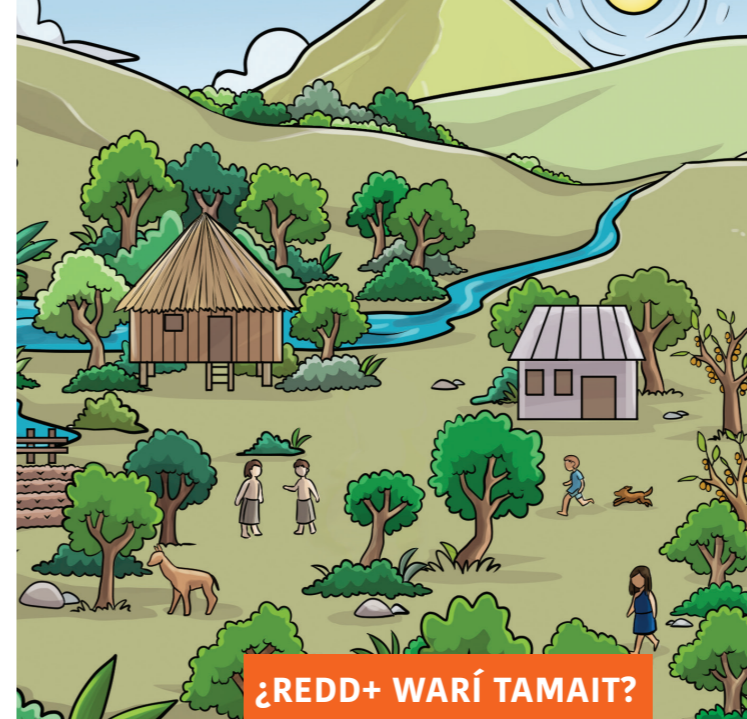

REDD+ tamaka, kampuntín ájam, émeseam nasénam mukuínt´ ajápma núkap wákain tusar itiámu tamaiti. Tura + tamaka, íi kampunniúri wainiakur kayushik mayaí nukap enetkar takustai tamaiti.

**REDD+ tamaka, ashí nunkanam matsatainia yáma níi takatríjai tsakaínia yaintin tamaiti, jútikiakur:**

**Efecto Invernadero – tsuér mayai, chicham jusamu eémtikiakur itiártai tusar**

**Kampunniúnam kayushik mayai núkap ikiaunkatai tusar.**

**Mátsatka kampunniu waíniak, kampunniunam írunu iniákmak kuitri waítmakarat tusar.**

Jú papí aárma iniákmawai Programa Integral Amazónico de Conservación de Bosques y Producción Sostenible PROAmazonía, juka Ministerio del Ambiente, Agua y Transición Ecológica (MAATE) tura Ministerio de Agricultura y Ganadería (MAG) eémtikiamujai, aítkiasan, Programa de las Naciones Unidas para el Desarrollo (PNUD) yaimkiamu tura GEF y GCF kuit apújsamujai.

**Jú yaimkiáru:** Componente REDD+ y Financiamiento - PROAmazonía y Subsecretaría de Cambio Climático del Ministerio del Ambiente, Agua y Transición Ecológica (MAATE)

Aárma nérentin © PNUD 2020  
Jú aármanka chikich nérenniuti

**Najánamu:** Tunkiniam - Ekuaturnum

PNUD tsankameawai, yakesh takamtsuk tura tesankesh íistaj taunka, turasha nú iyamunam kuitjiai turatniunka tsankameatsui, nú iyamunam yá aruit nuna aáru naári titiniati.  
Jú papí enentainkia, PNUD nii aárcha ása warinkish akuish ninkia ankant juwawai.

Menaint áarma iniákmamu

**Tesár tura nakumak najaná:** LAINCRE S.A.

**Jú aárma pachintiakur iturá titiniati:**

Ministerio del Ambiente, Agua y Transición Ecológica (MAATE), Ministerio de Agricultura y Ganadería, Programa de las Naciones Unidas para el Desarrollo. 2021. Guía de Capacitación REDD+. Programa Integral Amazónico de Conservación de Bosques y Producción Sostenible (PROAmazonía). Ecuador.



## REDD+: CHÍKICH ENENTAI ÁMAWAI URÚKAMTAI ÍÍ KAMPUNNIÚRI WAÍNKIATNIUIT.

Nukap uwí nankámaki winiáwai íí kampunniúri wainkiátaí tamá chicham, kampuntin ajárchatin, eméskashtin, ashí iwiáku matsataínia waínkiur penkerí nashamar pujustai tusar.

Nunká yapájniakka, ashí nunkan yajauch awájniuti, áya kampuniúnam pujuínankechu. Kampuntín pénker waínchamka Gases de Efecto Invernadero – tsuér mayai (GEI) tíí átatui.

### Kampunniuka, nunka yapájniamunam jimiará pénker najánmajai yaímniuti, jú nekatá:

Gases de Efecto Invernadero - tseas mayai nasenam ajapamu, nunka tíí tsuwewin tusa mukunek yaímniuti.

Kampuntín ajachmaka tura émeseachmaka, Gases de efecto Invernadero - tsuér kayushik mayai nasenam piákain tusa yaímniuti

**REDD+ tamaka**, kampuntín ájamu tura émeseamu, ishichik amajsataj tusa juní yaímiawai:

Kampúnniu imiátkintri írunu eméstsuk, ampishim takastin nájaneamunam.

Itiurá íí kampunniúri waínkiatniuit, írutkamunam jintinkiatin jintiamuna.

Írutkamunam metékmasar arákmadniun jintinkratmanum.

Írutkamu nunkén kampuntín waínkiur, Carbono - kayushik mayai nukap enentai waitiai ikiukur



**REDD+ tamaka**, nunká yapájniak itiúrchat amájkartin tusa yaímiamuiti

**REDD+ tamaka**, kampuntín ájam tura émeseam mukuínt´ ajápma emésmakain tusar chicham jusamuiti. Aítkiasan, kampuntín waínkiur, kampuntin ataksha nupamtikiur Carbono - kayushik mayai nukap kampunniunam takustai tamaiti.

Jú nunka yapájniamu aújmatsumuiti uúnt irúntramunam Convención Marco de Naciones Unidas sobre Cambio Climático (CCMNUCC).



## ¿REDD+ ITIURÁ TAKATAN EÉMTIKIA?



**Medidas - Najánatin chichamka**, kampuntín ajákchataí tusar tepakmanum chicham jusamuiti. Juní papí aármajai: númi uúkar ajákchatin; nunka tesartin, kampuntín takamtsuk wainkiatin, tura íí pujamu nunka tesaákar iwiarkatin tamaiti.



**Acciones - Najánma takatka, REDD+** takákmamanum íí tepakma kampunniúri emésmamu ishichik najánmaiti, jú turakur: mátsatka nunké kampuntín waínkiur, Socio Bosque takákmamua aínis.

REDD+ najánatin chicham tura takat najánma, papirí aárma métek umúchkiachminiaiti, tuma asamtaí, emésmamu íisar nújai chicham tura takat najánma eémtikiatniuti.

## ¿REDD+ TUYÁ KUITJIAI TAKAKMA?

Gases de Efecto Invernadero mayai itiártai tsar étseru, REDD+ kuitri junía nashamamniati:

**Paánt takákmau:** júka yajanía mátsatka kuitjiai yaímiamu ákui.

**Nínki irúntrar takákmau:** kuitrintin junaírar yaímiamu ákui.

**Jimiará uúnt írutka:** chíkich írutka kuit suámu ákui.

**Núkap uúnt írutka:** untsurí iruntrá kuít suámu ákui.

Uúnt iruntrá kuitia nashamatak takunka, Gases de Efecto Invernadero - tsuér mayai itiamajai tusa iniákmastiniáiti, júka REDD+ papirí aárma nújai métek.

Uúnt nunca írutka, REDD+ takatan najanatsa wakérakka, aíntiuk najánatniun umíktiniati:

**1. REDD+, itiurá takat eémtikiatniut núna tákaku átiniati.**

**2. Emésnamu íistinia takústin: kampuntín ájamu tura émeseamu, REDD+ eémtikiamunam, itiurá wea núna nekapma íistinia takaku átiniati.**

**3. Sistema de Información de Salvaguardas: íinkisa mutsuké najánamu nuka kuitchajai urakar íistinia najánamu achiáku átiniati REDD+ eémtikmanum.**

**4. Sistema Nacional de Monitoreo Forestal: júka íi kampunniurin warí nankaáma nú sukuí íistinia achiaku átiniati.**

## ¿REDD+ TUÍ NAJÁNNATA?

Ekuatúrnumka juí najannatui: Samék nunkanam, Esmeraldas, Manabí arákaní, tunki nunkanam arákaní, nuyá Loja, jú nunkanmamka núkap númi ájanea asámtai.

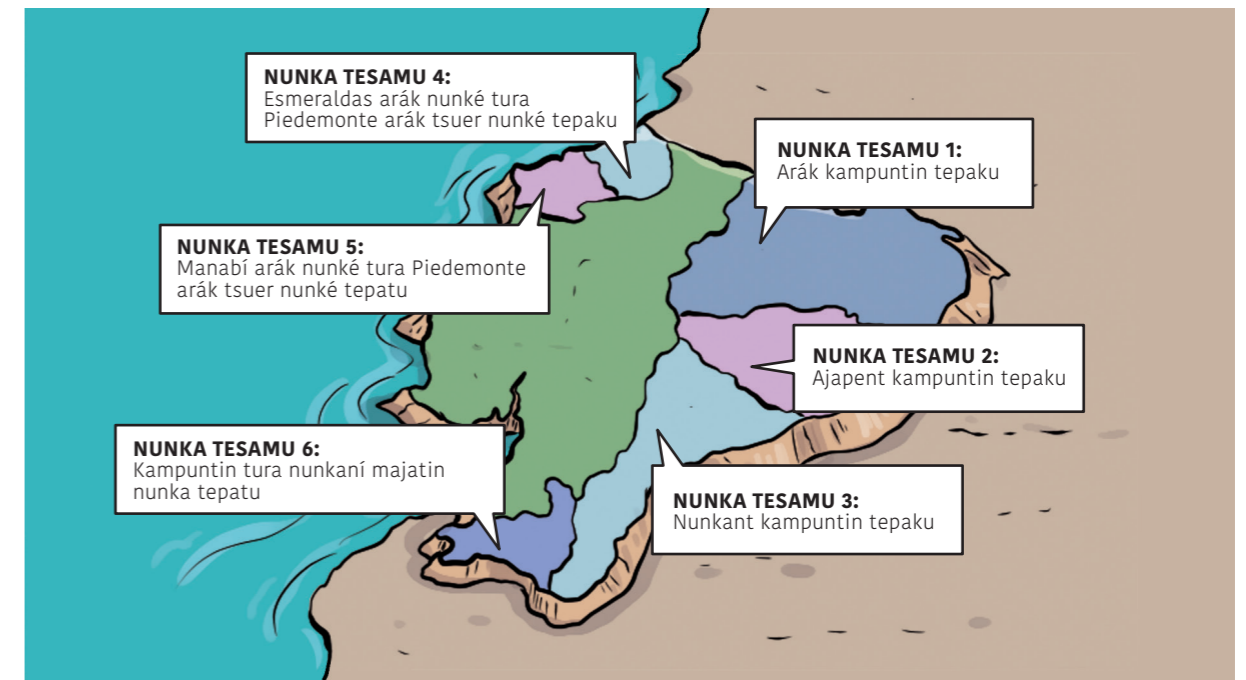

## ¿EKUATÚRNUM, REDD+ ITIÚRA EÉMTIKNA?

Ekuaturnum, “Kampúnniu chichámra” MAATE” tamaiti, nú REDD+ takatnaka eémtikiawai.

Plan de Acción REDD+ (PA REDD+) chicham eémtikmaka 2025 uwí jeamunam umiktai tamaiti, júka kampuntín ajatsuk tura eméstsuk, kampuntin waínkiur shíir takustai tama asamtai.

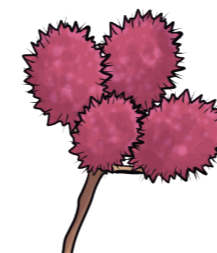



**Anújtai:**

---

---

---

---

---

---

---

---

---

---

---

---

---

---

---

---

---

---

---

---

---

---

---

---

---

---

---

---

**Anújtai:**

---

---

---

---

---

---

---

---

---

---

---

---

---

---

---

---

---

---

---

---

---

---

---

---

---

---

---

---



Nunka yapájniamu uchich papi aujtaikia, tarimiat aents matsatkainia jintiatin tamaiti, júka nunka yapajnia, kampuntin, kampuntin ajákchatin tura emésmakchatin nékamuri nú nukap jintiatiai tusar.

Jú unuimiat Ekuaturnum jintiamuka eémkatoi tamaiti, kampuntin wainiakur tura emésmatsuk arákmakur



Ambiente\_Ec  
AgriculturaEcuador  
Pnud Ecuador  
PROAmazoniaEC



Ambiente\_Ec  
AgriculturaEcuador  
Pnud Ecuador  
PROAmazoniaEC

Ministerio del Ambiente, Agua y Transición Ecológica  
Ministerio de Agricultura y Ganadería



República  
del Ecuador



Juntos  
lo logramos