REDD+ ECUADOR
Bosques para el Buen Vivir

Deforestación y degradación de bosques

¿Qué es la deforestación?

Cambio de uso de suelo

¿Qué es la degradación?

Menos árboles en el bosque

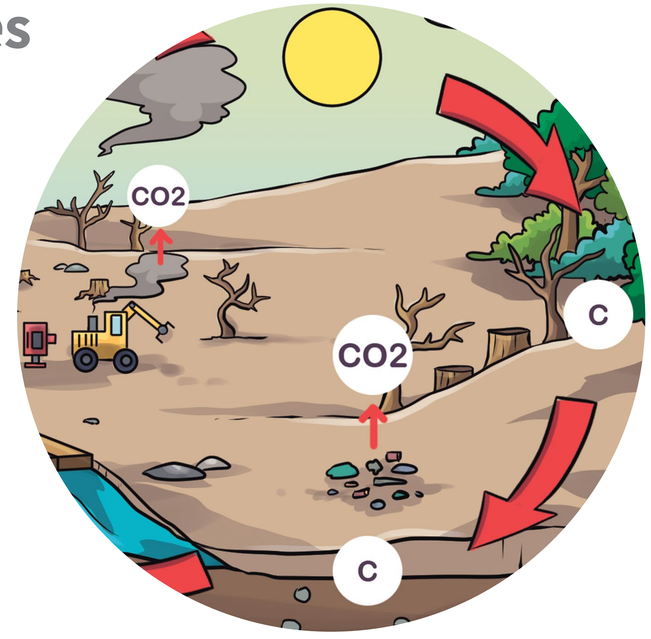

¿Cuál es la principal causa de deforestación en Ecuador?

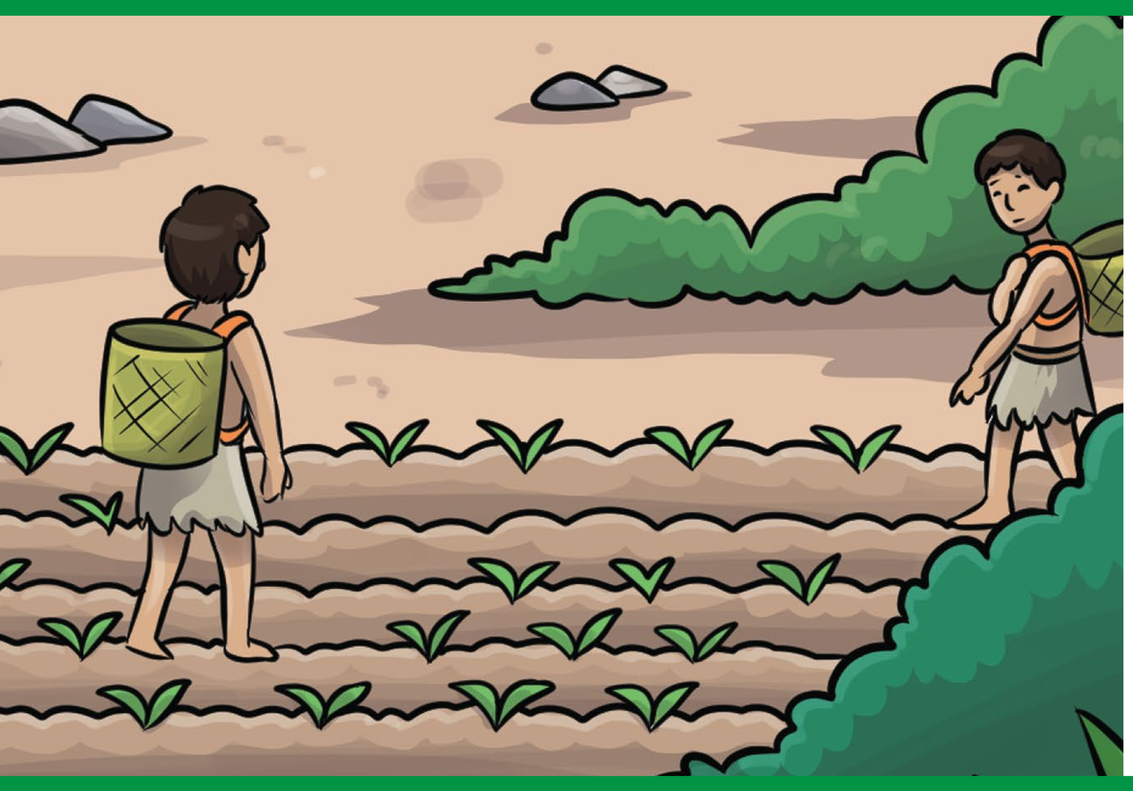

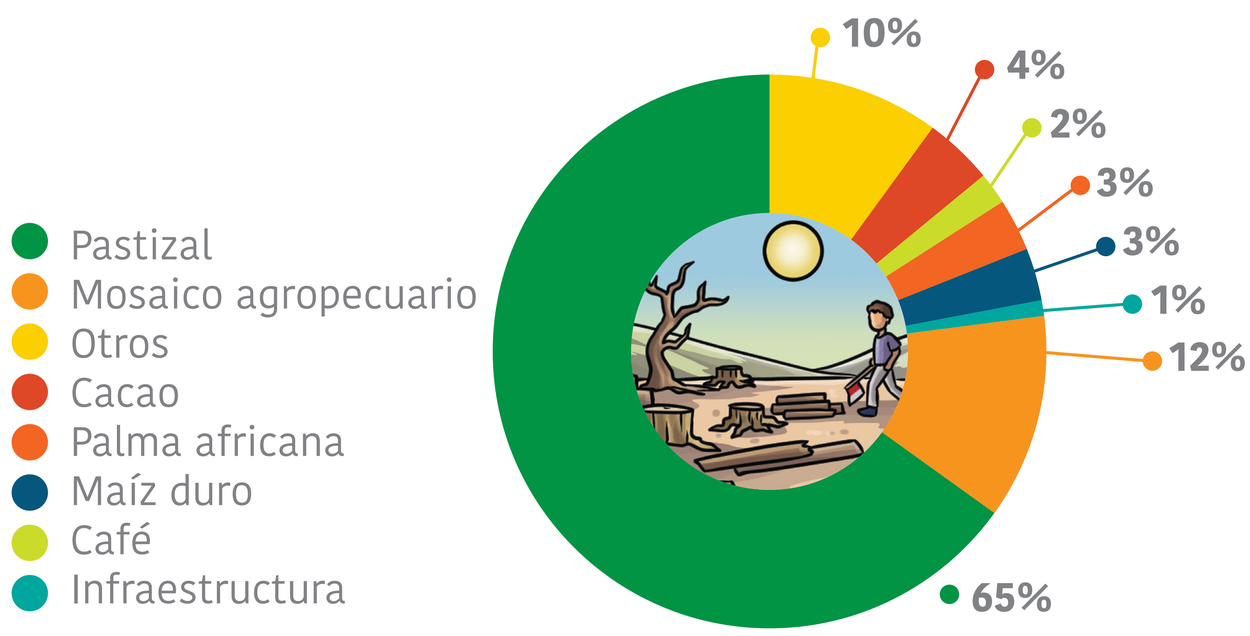

Factores que inciden en la deforestación Períodos 2016 - 2018

Factores que inciden en la deforestación

- Políticas, leyes e inconstitucionalidad
- Incentivos fiscales y monetarios
- Prácticas agropecuarias y forestales
- Demanda de productos agropecuarios y forestales
- Otros factores sociales, económicos y ambientales

PROAmazonía
PNUD
GREEN CLIMATE FUND
gef
Ministerio del Ambiente, Agua y Transición Ecológica
Gobierno del Encuentro