



Guía para solicitar un crédito sostenible y libre de deforestación



Introducción:



Ecuador es el segundo país de la región en implementar el enfoque REDD+ para reducir las emisiones de gases de efecto de invernadero causadas por la pérdida de los Bosques, este trabajo inició en el 2009 y avanzó con la emisión del Plan de Acción REDD+: Bosques para el Buen Vivir 2016-2025, política nacional que busca garantizar la mejora de las condiciones de vida de las comunidades que dependen de los bosques.

El Ministerio del Ambiente, Agua y Transición Ecológica y el Ministerio de Agricultura y Ganadería, implementan PROAmazonía con el apoyo del Programa de las Naciones Unidas para el Desarrollo (PNUD) para fomentar la transición a una producción sostenible y libre de deforestación en la Región Amazónica, de cuatro cadenas productivas: café, cacao, palma aceitera y ganadería.

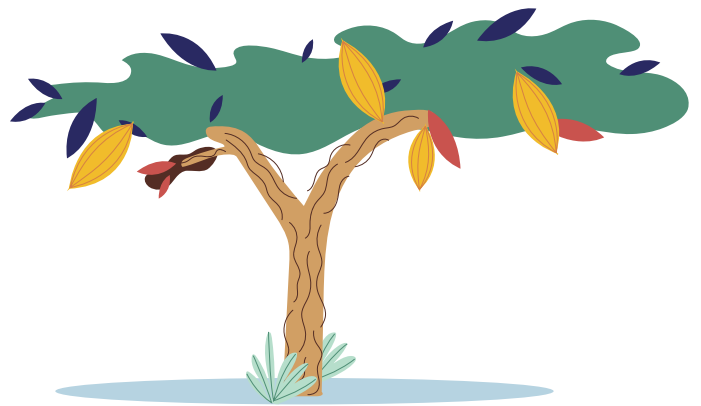

ECUADOR LE BRINDA AL MUNDO
LA PRODUCCIÓN QUE EL
#PLANETANECESITA
FINANCIAMIENTO SOSTENIBLE REDD+



¿Qué es producción sostenible y libre de deforestación?

Ecuador con el objetivo de proteger los bosques y aprovechar los recursos naturales, define a la Producción Sostenible y Libre de Deforestación, como:

Aquella que permite obtener alimentos de forma estable, saludable, económicamente viable, socialmente aceptable, en armonía con el ambiente y preservando el potencial de los recursos naturales productivos y del suelo. Garantiza que en su proceso de producción no se han realizado actividades de deforestación, considerando un año base. Alineado a la política que regula el enfoque del Ecuador en REDD+.

Con el objetivo de promover el desarrollo productivo sostenible y aportar al cumplimiento del Plan de Acción REDD+, se ha desarrollado un incentivo, que hace referencia a una compensación económica, que es canalizada a través de líneas de crédito, en BanEcuador, para el fomento de una producción sostenible y libre deforestación.

El Crédito Sostenible Libre de Deforestación busca apoyar a las y los productores productores beneficiarios de REDD+, en los rubros de café, cacao, palma aceitera, ganadería, productos forestales maderables y no maderables, que incluyan prácticas sostenibles para reducir la deforestación y conservar los bosques.

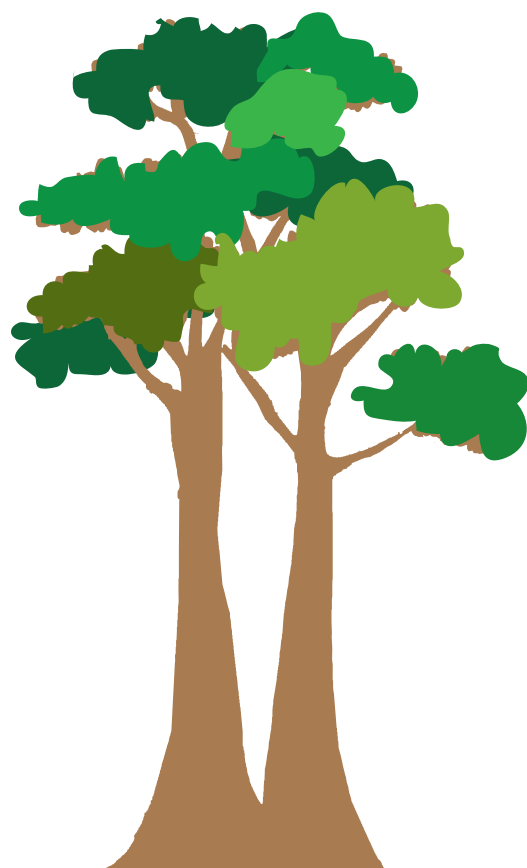



Este crédito está dirigido a:

Productores y productoras de las seis provincias amazónicas: **Orellana, Sucumbíos, Napo, Pastaza, Morona Santiago y Zamora Chinchipe**, beneficiarios de REDD+, con especial atención a personas de grupos vulnerables y prioritarios.



Condiciones de crédito:



Monto:

Desde USD 500 hasta USD 150.000



Formas de pago:

Mensual, bimensual, trimestral, semestral y anual.



Plazo de pago:

Activo fijo: Hasta 7 años
Capital de trabajo: Hasta 3 años



Periodo de gracia (total o parcial):

Activo fijo: Hasta 3 años
Capital de trabajo: Hasta 1 año



Tasa de interés:

Establecida por la institución y vigente al momento de otorgamiento de crédito.

Personas de grupos vulnerables y prioritarios recibirán atención especial según reglamento de crédito.



Requisitos para solicitar el crédito:



**Cédula de
identidad**



**Papeleta de
votación**



**Planilla de
servicios
básicos**



**Registro de
información
general**



**Firma de cartas
compromisos de
conservación del
bosque y BPA**



RECOMENDACIÓN

**Constar en el
registro de
productores/
as del
PROAmazonía**



Y otros requeridos por BanEcuador y normados por el Reglamento de crédito.

Dependiendo del análisis preliminar que realiza el oficial de negocios al productor/a, se podrá solicitar nueva documentación.





Recuerda:



En ningún caso se podrá financiar **nuevas áreas de cultivos o pastizales.**



No podrá realizarse **ningún financiamiento que favorezca la deforestación y/o degradación de los bosques.**



No se podrá financiar **la compra de tierras y compra de ganado bovino.**

Compensación económica:



El valor de la compensación económica corresponde al **15% de valor de la cuota.**



El pago de la compensación económica **será realizado durante el primer año de pago.**



La compensación económica estará **vigente hasta el año 2025.**



Si pagas puntual, conservas los bosques y haces producción sostenible.
¡Recibe una compensación económica!



Solicítalo en la región amazónica:

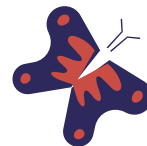

Da clic en el mapa y revisa las agencias disponibles en la Amazonía ecuatoriana



| Provincia | Nombre de oficina |
|-----------------|-----------------------|
| Sucumbíos | Lago Agrio |
| | Lumbaqui |
| | Shushufindi |
| Napó | Baeza |
| | El Chaco |
| | El Tena |
| Orellana | Dayuma |
| | Francisco de Orellana |
| | Joya de los Sachas |
| | Loreto |
| Pastaza | Puyo |
| Morona Santiago | Gualaquiza |
| | Limon Indanza |
| | Macas |
| | Méndez |
| | Pablo Sexto |
| | Palora |
| | Sucúa |

| Provincia | Nombre de oficina |
|------------------|-------------------|
| Zamora Chinchipe | El pangui |
| | Nangaritza |
| | Palanda |
| | Yantzaza |
| | Zamora |
| | Zumba |



ECUADOR LE BRINDA AL MUNDO LA PRODUCCIÓN QUE EL
#PLANETANECESITA
FINANCIAMIENTO SOSTENIBLE REDD+





El crédito lo podrás utilizar para:



Ganadería

Manejo de excretas:

- Implementación biodigestor.
- Elaboración de abonos orgánicos.
- Dispersión de heces.

Sistemas de cosecha y aprovechamiento de agua:

- Sistemas de riego.
- Abrevaderos Móviles.
- Construcción y mejoramiento de infraestructura de riego.
- Canales de drenaje.
- Construcción de pozo profundo.

Establecimiento de infraestructura de ganadería:

- Implementación de corral y mangas.
- Implementación de caseta de ordeño.
- Implementación de comederos y bebederos.
- Piscinas de oxidación.

Manejo sanitario y reproductivo del hato

- Sincronización de celos.
- Inseminación artificial.
- Transferencia de embriones.
- Desparasitación y vitaminización de ganado.
- Vacunación.
- Buenas prácticas de ordeño.

Implementación de bancos Forrajeros:

- Establecimiento de bancos de proteína.
- Establecimiento de bancos de energía.

Conservación de Forrajes:

- Elaboración de ensilaje.
- Pasto picado.
- Siembra de maíz para ensilaje.

Implementación, renovación y/o manejo de pasturas:

- Fertilización de pasturas.
- Siembra de pasturas.
- Resiembra de pasturas.
- Renovación de pasturas.
- Cercas eléctricas.

Suplementación mineral para los bovinos:

- Suplementación alimenticia.
- Elaboración de bloques multinutricionales.

Establecimiento de sistemas silvopastoriles:

- Silvopasturas.
- Implementación de cercas vivas.



El crédito lo podrás utilizar para:



Ganadería

Certificación de BPP más Libre de Deforestación:

- Levantamiento de perímetros y tasas de validación de no deforestación.

Sistemas tecnológicos:

- Estaciones Meteorológicas.
- Estaciones Hidrológicas.

Maquinaria y equipos menores:

- Equipos menores.

Predios libres de Brucelosis y Tuberculosis:

- Muestras y análisis de laboratorio.





El crédito lo podrás utilizar para:



Cacao

Vivero:

- Material de siembra.
- Establecimiento de vivero.
- Manejo del vivero.
- Injertación.
- Control de plagas y enfermedades.

Establecimiento de cultivo:

- Preparación del suelo.
- Manejo de sombra.
- Trasplante.

Fertilización:

- Fertilización edáfica.
- Fertilización foliar.
- Elaboración de abonos orgánicos

Labores culturales:

- Control de malezas.
- Podas

Sistemas de cosecha y aprovechamiento de agua

- Sistemas de Riego.
- Construcción y mejoramiento de infraestructura de riego.
- Canales de drenaje.
- Construcción de pozo profundo.

Control de plagas y enfermedades:

- Trampas.
- Control de Enfermedades (monilla, Phythophthora).
- Control de Insectos (monaloniom, Chinchorros).

Cosecha y Postcosecha:

- Cosecha.
- Fermentación.
- Secado.
- Almacenamiento.
- Recambio de copa.

Áreas e instalaciones:

- Área de escurrido de 1m x 1m.

Maquinaria y equipos menores:

- Equipos menores.

Certificación de BPA más Libre de Deforestación:

- Levantamiento de perímetros y tasas de validación de no deforestación.

Sistemas tecnológicos:

- Estaciones Meteorológicas.
- Estaciones Hidrológicas.



El crédito lo podrás utilizar para:



Café

Vivero:

- Material de siembra.
- Establecimiento de vivero.
- Manejo del vivero.
- Injertación.
- Control de plagas y enfermedades.

Establecimiento de cultivo:

- Preparación del suelo.
- Manejo de sombra.
- Trasplante.

Fertilización:

- Fertilización edáfica.
- Fertilización foliar.
- Elaboración de abonos orgánicos.

Labores culturales:

- Control de malezas.
- Podas.

Sistemas de cosecha y aprovechamiento de agua

- Sistemas de Riego.
- Construcción y mejoramiento de infraestructura de riego.
- Canales de drenaje.
- Construcción de pozo profundo.

Control de plagas y enfermedades:

- Trampas.
- Producto con alcoholes.
- Caldo bordelés.
- Caldo sulfocálcico.

Cosecha y Postcosecha:

- Cosecha.
- Fermentación.
- Secado.
- Almacenamiento.

Maquinaria y equipos menores:

- Equipos menores.

Sistemas tecnológicos:

- Estaciones Meteorológicas.
- Estaciones Hidrológicas.

Certificación de BPP más Libre de Deforestación:

- Levantamiento de perímetros y tasas de validación de no deforestación.



El crédito lo podrás utilizar para:



Palma aceitera

Vivero:

- Construcción de bodega.
- Pre vivero.
- Vivero.

Renovación, restauración de la plantación:

- Planificación y mapeo de la plantación.
- Construcción de caminos y drenajes.
- Instalación de sistema de riego.
- Construcción de instalaciones.
- Construcción de tambos.
- Preparación del terreno.

Etapas Pre - productiva:

- Mantenimiento de la plantación.

Etapas productiva:

- Labores culturales
- Manejo de semovientes.

Certificación de BPP más Libre de Deforestación:

- Levantamiento de perímetros y tasas de validación de no deforestación.

Sistemas tecnológicos:

- Estaciones Meteorológicas.
- Estaciones Hidrológicas.

Ecuador a través de su política nacional REDD+ vincula sus esfuerzos para disminuir la deforestación con las agendas y las políticas prioritarias de los sectores económicos del país.

Así también, promueve el manejo sostenible e integrado de los recursos naturales contribuyendo a la erradicación de la pobreza y al desarrollo humano sostenible.



www.proamazonia.org

www.ambiente.gob.ec

www.agricultura.gob.ec

FINANZAS SOSTENIBLES

PROAmazonía



BanEcuador

Ministerio del Ambiente,
Agua y Transición
Ecológica

Ministerio de
Agricultura
y Ganadería

